

PLANTA LAYOUT - BLOCO CD - 1º PAVIMENTO
ESCALA 1:200

Legenda			
	-EXTINTOR ÁGUA PRESSURIZADA 10 Lts.		-LUZ DE EMERGÊNCIA DE ACLARAMENTO (BLOCO AUTÔNOMO)
	-EXTINTOR PA QUÍMICO 04 Kg.		-SISTEMA DE PARA-RAIOS (NBR-5419/05)
	-DIREÇÃO DO FLUXO DA ROTA DE FUGA		-ÁREA FRIA
	-SAÍDA FINAL DA ROTA DE FUGA		BOTEIRA B. DE INCENDIO
	-RESERVA DE INCENDIO (HIDRANTES)		-BOMBA DE INCENDIO (HIDRANTES)
	-HIDRANTE SIMPLES		-BOTEIRA DO SISTEMA DE ALARME
	-REGISTRO DE SINALIZ. E/VALVULA DE RETENÇÃO		-SHAFT PROTEGIDO
	-EXTINTOR CO2 06 Kg.		-DETECTOR DE FUMAÇA
	-INTERFONE		-REGISTRO DE GLDBO
	-VALVULA DE RETENÇÃO		-AVISADOR SONORO
	-ACESSOS DE VIATURA		-CENTRAL DO SISTEMA DE ALARME
	-BATERIA DO SISTEMA DE ALARME		-PORTA CORTA FOGO TIPO P90
	-GRUPO MOTOR GERADOR		

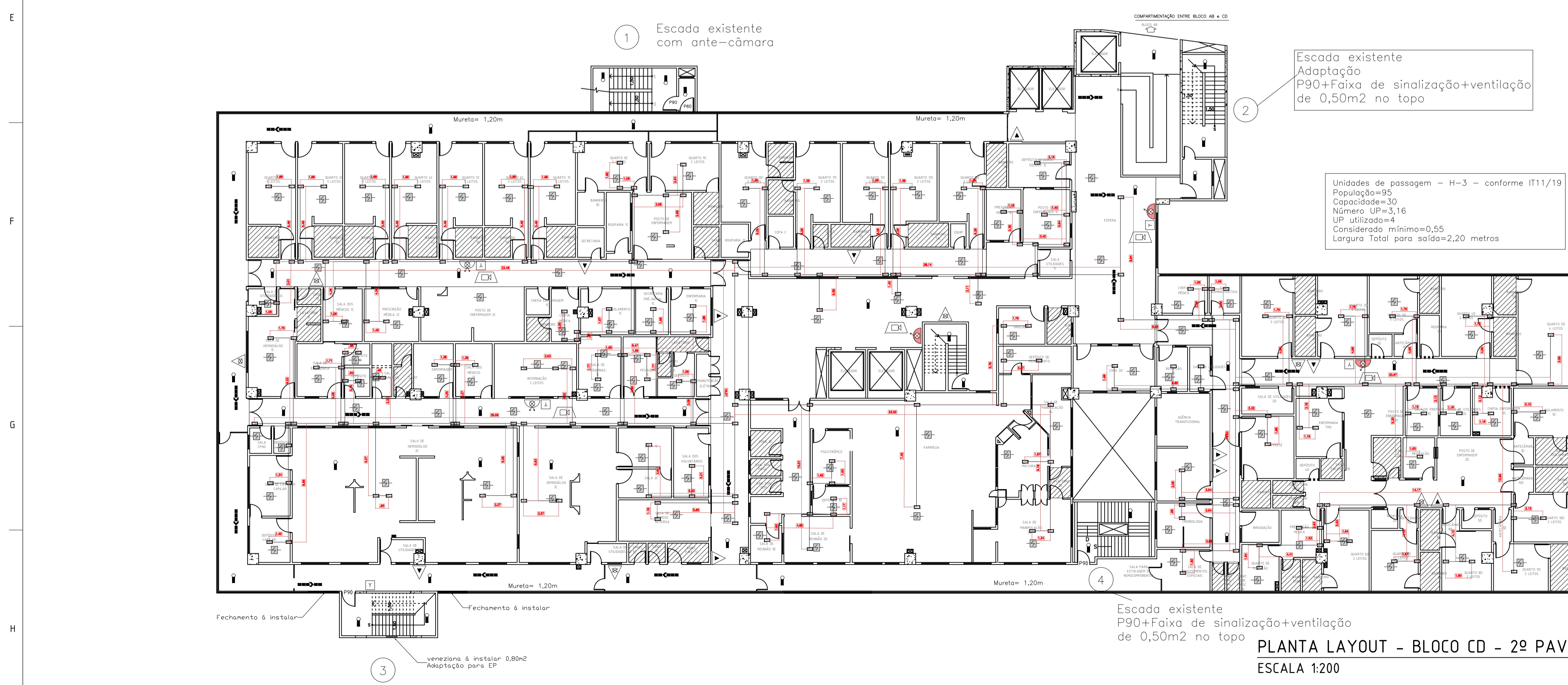

PLANTA LAYOUT - BLOCO CD - 2º PAVIMENTO
ESCALA 1:200

NOTAS:																																			
1.	PARA LEGENDA E DETALHES, VER DESENHO DE-HSM-DTAL-PCI/001																																		
2.	PARA IMPLANTAÇÃO GERAL, VER DESENHO DE-HSM-IMP-G-001																																		
Nº	DISCRIMINAÇÃO DAS REVISÕES	DATA	APROVAÇÃO																																
<table border="0"> <tr> <td>Obra</td> <td>CASA DE SAÚDE SANTA MARCELINA-ITAQUERA RUA SANTA MARCELINA, 117 - ITAQUERA SÃO PAULO/SP - CEP-08270-07 - TEL.(11)2070-6000</td> <td>Proprietário</td> <td>Maximum Fones: (11) 3415-5566/98612-8314 Building Bombeiros-Elétrica-Cetesb-Prefeitura</td> </tr> <tr> <td>Responsável</td> <td>RESP. TÉCNICO MARCOS HONORIO NEVES CREA: 566107612</td> <td>RESPONSÁVEL PELO USO</td> <td></td> </tr> <tr> <td>Projeto</td> <td>REGULARIZAÇÃO CASA DE SAÚDE SANTA MARCELINA</td> <td>Folha</td> <td>12</td> </tr> <tr> <td>Descrição</td> <td>PREVENÇÃO DE COMBATE À INCÊNDIO BLOCO CD</td> <td>Cont.</td> <td>03</td> </tr> <tr> <td>PLANTA - 1 e 2º PAVIMENTO</td> <td></td> <td>Fila/Conj.</td> <td>11</td> </tr> <tr> <td>Data</td> <td>09/12/2019</td> <td>Escala</td> <td>1:200</td> </tr> <tr> <td>Tm. original</td> <td>12x17 SENSOR MEMORIA DE CALCULO FL01-02-03-04.dwg</td> <td>Desenho</td> <td>CORPO DE BOMBEIROS</td> </tr> <tr> <td>ART:</td> <td>2080272302004.79883</td> <td>Desenhista</td> <td>LELIANO</td> </tr> </table>				Obra	CASA DE SAÚDE SANTA MARCELINA-ITAQUERA RUA SANTA MARCELINA, 117 - ITAQUERA SÃO PAULO/SP - CEP-08270-07 - TEL.(11)2070-6000	Proprietário	Maximum Fones: (11) 3415-5566/98612-8314 Building Bombeiros-Elétrica-Cetesb-Prefeitura	Responsável	RESP. TÉCNICO MARCOS HONORIO NEVES CREA: 566107612	RESPONSÁVEL PELO USO		Projeto	REGULARIZAÇÃO CASA DE SAÚDE SANTA MARCELINA	Folha	12	Descrição	PREVENÇÃO DE COMBATE À INCÊNDIO BLOCO CD	Cont.	03	PLANTA - 1 e 2º PAVIMENTO		Fila/Conj.	11	Data	09/12/2019	Escala	1:200	Tm. original	12x17 SENSOR MEMORIA DE CALCULO FL01-02-03-04.dwg	Desenho	CORPO DE BOMBEIROS	ART:	2080272302004.79883	Desenhista	LELIANO
Obra	CASA DE SAÚDE SANTA MARCELINA-ITAQUERA RUA SANTA MARCELINA, 117 - ITAQUERA SÃO PAULO/SP - CEP-08270-07 - TEL.(11)2070-6000	Proprietário	Maximum Fones: (11) 3415-5566/98612-8314 Building Bombeiros-Elétrica-Cetesb-Prefeitura																																
Responsável	RESP. TÉCNICO MARCOS HONORIO NEVES CREA: 566107612	RESPONSÁVEL PELO USO																																	
Projeto	REGULARIZAÇÃO CASA DE SAÚDE SANTA MARCELINA	Folha	12																																
Descrição	PREVENÇÃO DE COMBATE À INCÊNDIO BLOCO CD	Cont.	03																																
PLANTA - 1 e 2º PAVIMENTO		Fila/Conj.	11																																
Data	09/12/2019	Escala	1:200																																
Tm. original	12x17 SENSOR MEMORIA DE CALCULO FL01-02-03-04.dwg	Desenho	CORPO DE BOMBEIROS																																
ART:	2080272302004.79883	Desenhista	LELIANO																																